



4 persoons landchalet | type Betuwe (D19, D21, D25, D26, D27)

periode		week	midweek	weekend	dag
26/03/2021	02/04/2021	385	250	227	77
02/04/2021	23/04/2021	405	263	239	81
23/04/2021	07/05/2021	475	309	280	95
07/05/2021	28/05/2021	525	341	310	105
28/05/2021	09/07/2021	460	299	271	92
09/07/2021	16/07/2021	545	354	322	109
16/07/2021	28/08/2021	660	-	-	-
28/08/2021	05/09/2021	545	354	322	109
05/09/2021	01/10/2021	400	260	236	80

5 persoons landchalet | type Bloesem (D22, D40)

periode		week	midweek	weekend	dag
26/03/2021	02/04/2021	405	263	239	81
02/04/2021	23/04/2021	435	283	257	87
23/04/2021	07/05/2021	495	322	292	99
07/05/2021	28/05/2021	555	361	327	111
28/05/2021	09/07/2021	485	315	286	97
09/07/2021	16/07/2021	575	374	339	115
16/07/2021	28/08/2021	705	-	-	-
28/08/2021	05/09/2021	575	374	339	115
05/09/2021	01/10/2021	415	270	245	83



Tarieven 2021

4 persoons waterchalets type Linge (D7, D8, D12)					
periode		week	midweek	weekend	dag
26/03/2021	02/04/2021	415	270	245	83
02/04/2021	23/04/2021	445	289	263	89
23/04/2021	07/05/2021	555	361	327	111
07/05/2021	28/05/2021	565	367	333	113
28/05/2021	09/07/2021	495	322	292	99
09/07/2021	16/07/2021	600	390	354	120
16/07/2021	28/08/2021	715	-	-	-
28/08/2021	05/09/2021	600	390	354	120
05/09/2021	01/10/2021	430	280	254	86

6 persoons landchalet type Fruitgaard (D28, D29, D30)					
periode		week	midweek	weekend	dag
26/03/2021	02/04/2021	430	280	254	86
02/04/2021	23/04/2021	460	299	271	92
23/04/2021	07/05/2021	520	338	307	104
07/05/2021	28/05/2021	600	390	354	120
28/05/2021	09/07/2021	555	361	327	111
09/07/2021	16/07/2021	610	397	360	122
16/07/2021	28/08/2021	757	-	-	-
28/08/2021	05/09/2021	610	397	360	122
05/09/2021	01/10/2021	440	286	260	88

Tarieven 2021

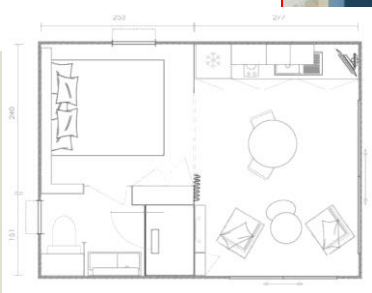
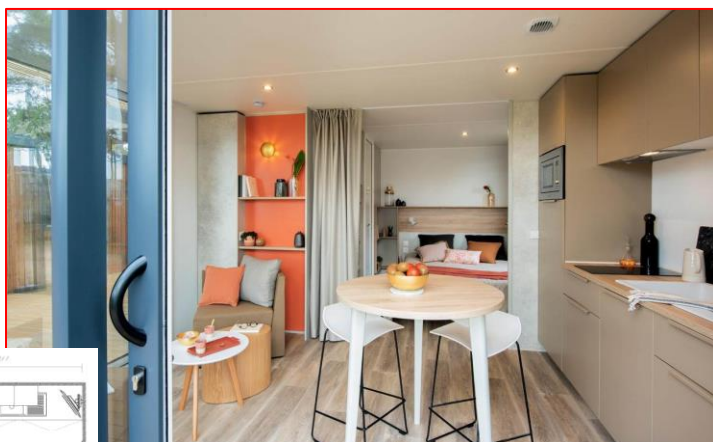

2 persoons loge type Perengaard (A25, A26)					
periode		week	midweek	weekend	dag
02/04/2021	23/04/2021	475	309	280	95
23/04/2021	07/05/2021	550	358	325	110
07/05/2021	28/05/2021	625	406	369	125
28/05/2021	09/07/2021	525	341	310	105
09/07/2021	16/07/2021	625	406	369	125
16/07/2021	28/08/2021	675	439	398	135
28/08/2021	05/09/2021	625	406	369	125
05/09/2021	01/10/2021	475	309	280	95

6 persoons loge type Perengaard (A23, A24)					
periode		week	midweek	weekend	dag
02/04/2021	23/04/2021	550	358	325	110
23/04/2021	07/05/2021	625	406	369	125
07/05/2021	28/05/2021	725	471	428	145
28/05/2021	09/07/2021	555	361	327	111
09/07/2021	16/07/2021	675	439	398	135
16/07/2021	28/08/2021	900	-	-	
28/08/2021	05/09/2021	725	471	428	145
05/09/2021	01/10/2021	525	341	310	105



Tarieven 2021

Overige informatie

- Minimale huurperiode is 3 nachten met uitzondering van de periode 16-07-2021 t/m 28-08-2021. In deze periode is alleen weekhuur mogelijk (vrijdag tot vrijdag)
- De minimale huurperiode van de 2-persoons Lodge | type Perengaard is 2 nachten, het gehele seizoen door.
- De verhuurtarieven zijn exclusief verplichte eindschoonmaak (€ 45,-) en toeristenbelasting (€ 1,05 p.p.p.n.).
- Aankomst tussen 14.00 uur en 20.00 uur. Vertrek voor 10.30 uur.
- Zelf meenemen: bedlinnen per persoon (onderlaken, dekbedovertrek en kussensloop), handdoeken, keukendoeken en theedoeken. Beddengoed is optioneel bij te boeken (€ 11,- per set).
- Roken is in de accommodaties **niet** toegestaan.
- In D22, D30 en D40 mag per verblijf 1 huisdier mee (€ 6,00 per nacht)